四川珑博新材料有限公司“博物馆展柜玻璃加工”项目规划方案

建设项目公示

建设单位:

四川珑博新材料有限公司

设计单位:

四川西南交大土木工程设计有限公司

建设地点;

乐山市市中区水口片区

该项目规划方案已经批准，根据《中华人民共和国城乡规划法》第四十条、《四川省城乡规划条例》第四十八条之规定，现予以公布。

乐山市自然资源和规划局

2023 年 11 月 7 日

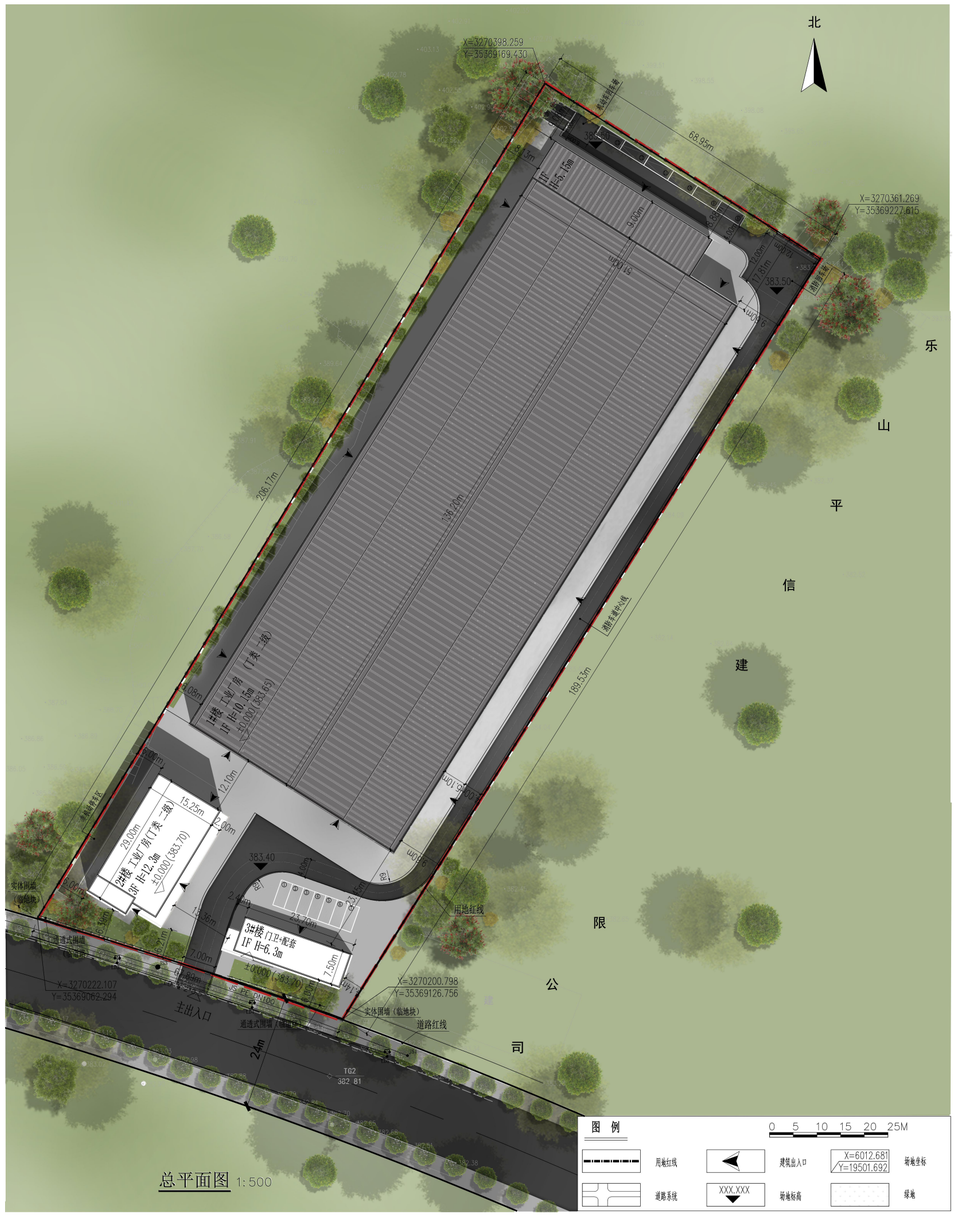

总平面图

鸟瞰效果图

夜景图