“五通桥区冠英新区城乡融合发展项目——玉津路二期”设计方案公布图

建设项目公布

建设单位:

乐山永鑫投资发展有限公司

设计单位:

中赣工程设计有限公司

建设地点;

冠英新区

该项目方案已经批准，根据《中华人民共和国城乡规划法》第四十条、《四川省城乡规划条例》第四十八条之规定，现予以公布。

乐山市自然资源和规划局

2024 年 1 月 16 日

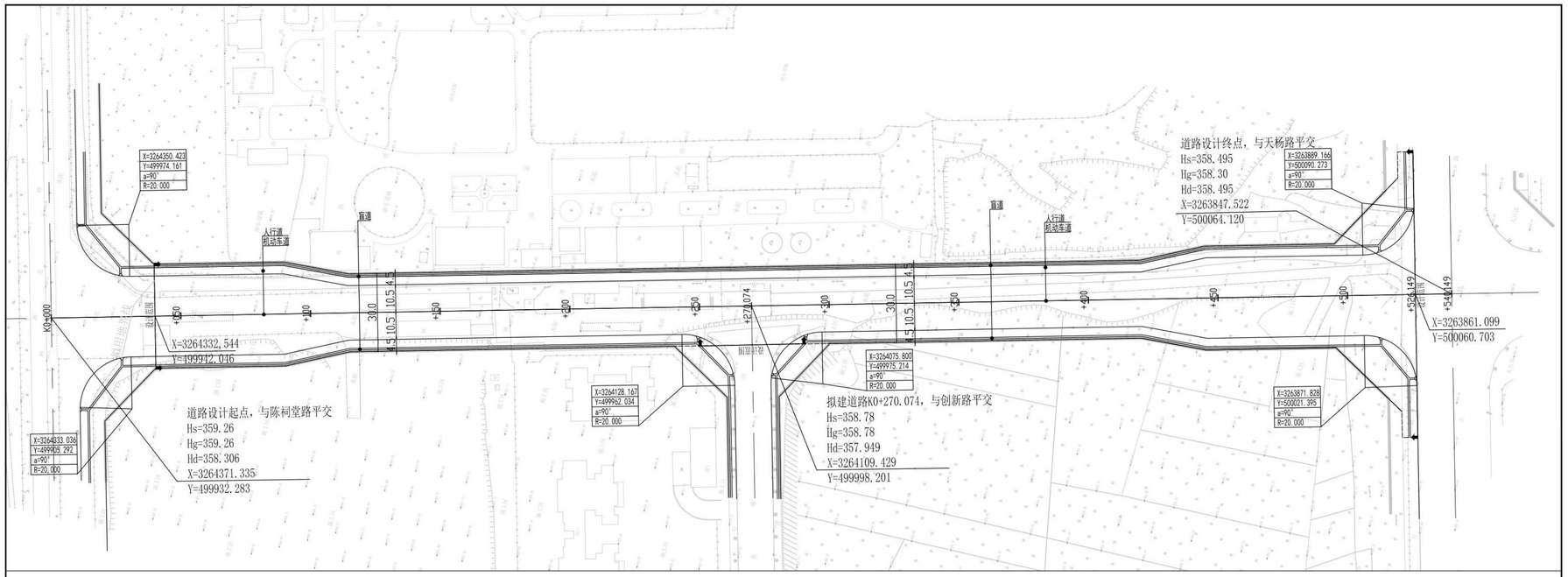

注:
1、本图比例为1:1000，图中尺寸单位以米计。
2、本图采用2000乐山独立坐标系，高程采用1985国家高程基准。
3、Hs=设计标高，Hg=规划标高，Hd=地面标高。

中赣工程设计有限公司 ZhongGan Engineering Design Co., Ltd.	审定 APPROVED	杨晨	设计负责 MASTER IRS.	洪为	设计 Designed	黄章平	建设单位 Client	乐山永鑫投资发展有限公司	图纸名称 Sheet Title	道路平面图	图纸编号 Drawing No.	FA-02	版本号 Edit. No.	A版
	审核 EXAMINED	曾志鸿	专业负责 SPE. MANAGER	曾志鸿	校核 Checked	涂仁勇	项目名称 ProjectName	五通桥区冠英新区城乡融合发展-玉津路二期			设计阶段 Des. Stage	方案阶段	出图日期 Date	2023.11

总平图