“高铁乐山站配套进出站地下通道项目”概念方案公示图

建设项目公示

建设单位:

乐山城市建设投资有限公司

设计单位:

乐山市城乡规划设计院有限公司

建设地点;

青江片区

现依法对建设工程设计规划方案内容予以公示，征求利害关系人意见。本规划公示内容自 2025 年 5 月 28 日起公示，公示时间为七个工作日（有效反馈意见时间为公示期间）。如有意见请在公示期间持本人身份证明等书面意见反馈给市自然资源和规划局及相关职能部门。公示期间有关利害关系人享有依法提出申请听证的权利。

乐山市自然资源和规划局

联系电话：0833-2437935

联系地址：乐山市中心城区春华路西段 553 号

（注：如对公示内容有不明确之处，请向我局咨询。）

乐山市自然资源和规划局

2025 年 5 月 28 日

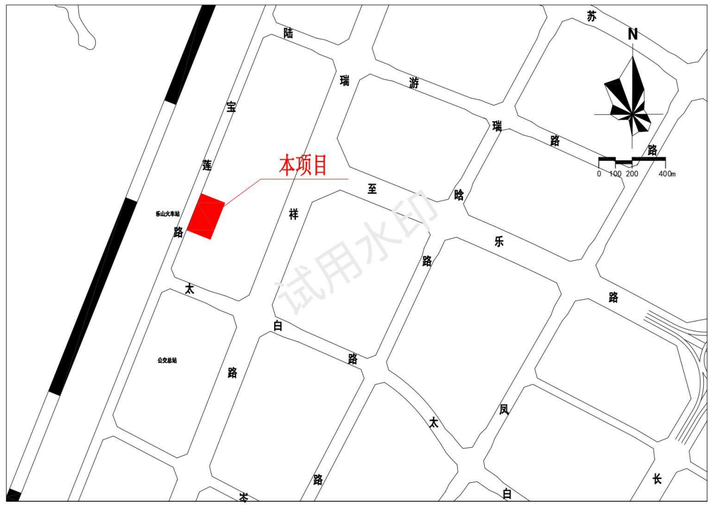

区位图

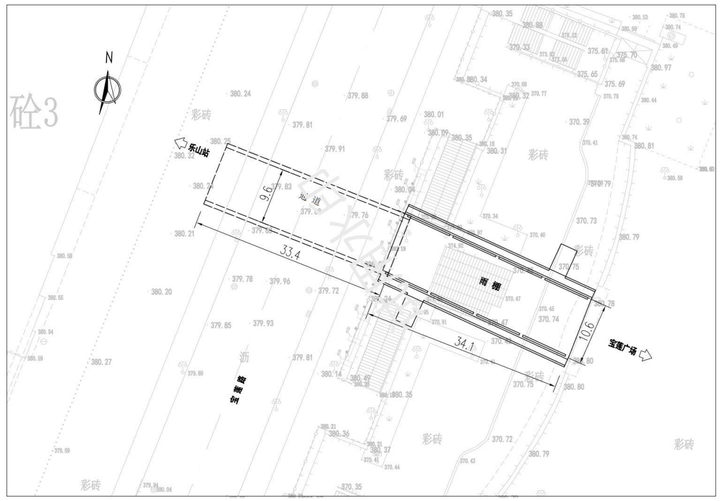

总平图

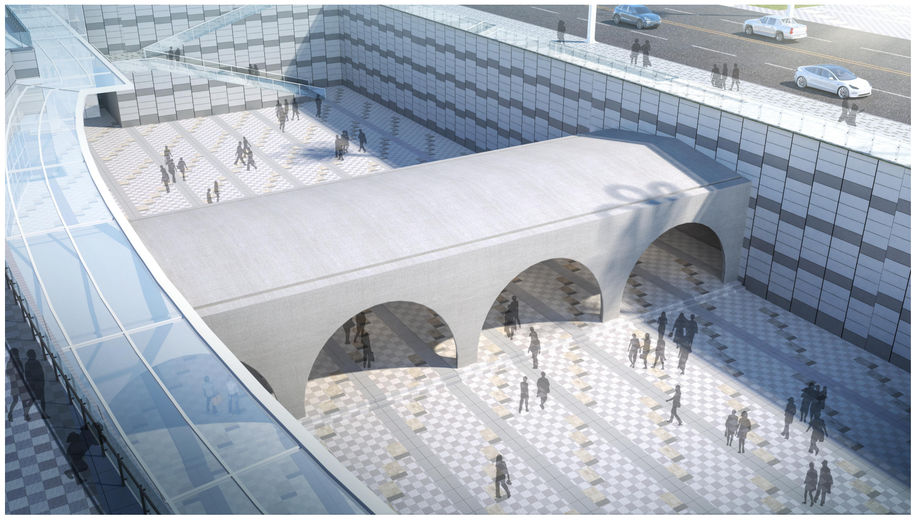

鸟瞰图

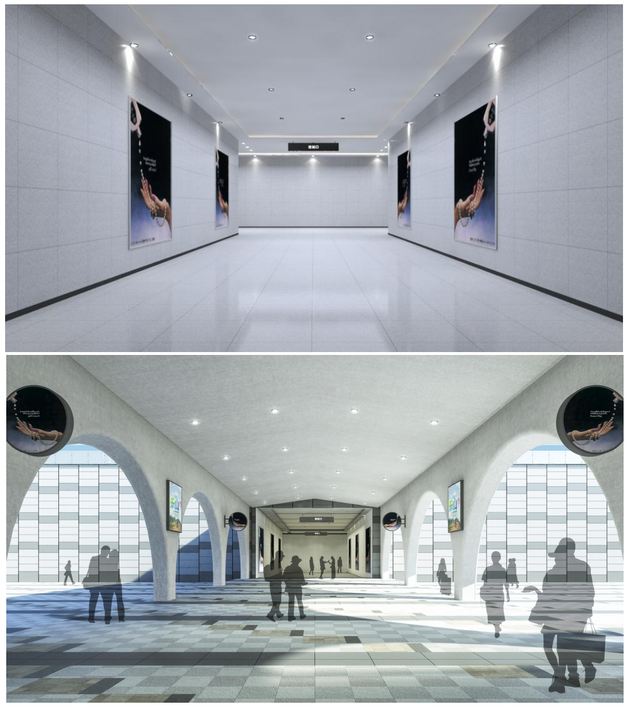

效果图